第九千九百一十五號

叻報

電報掛 三百三十號

The "Lat Pau" Chinese Daily Newspaper.

Telephone 390.

本館在奇勞實得力門牌十一號

PRINTED AND PUBLISHED FOR THE PROPRIETOR BY YEAP KWEE HOCN AT NO. 11 CROSS STREET SINGAPORE

ALHAMBRA

驂南嗎勝影戲廣告

敬者特字通知 諸君共稔本班由亦不見月一號遷往鄰屋爲戲場而仍由奧芝律出入因爲本班主人急欲在于現在原址建成新屋之故現在鄰用之戲場凡關各號椅位皆設電燈電扇其路雖由奧芝律出入而特別舖填不慮泥濘當天雨時摩多車馬車亦可由奧芝律入直至本班大門而出奧女律凡屬官位一號二號三號皆設有新到新式可開可合之交椅其餘二角半及一角之椅位亦已另換新椅利便異常 茲本班定於廿五號即本禮拜六晚起開演新戲名曰威力此戲甚久計有五卷之多同演者二十二人其妙處不能言喻再此戲不過在坡開演六晚即將他適 諸君有賞奇之癖者祈早惠臨幸勿交臂失之也

官位每椅收銀二元 留存位每位一元半
一號位收銀一元 二號位收銀五角
三號位收銀二角半 四號位收銀一角

英一千九百一十五年三月十五號

小坡電影戲班嗎南嗎勝謹啟

芳昌生油廣告

本號不惜重資建設油絞所用之豆純是花生豆並無雜黃豆等物故油味香而能純油質淸而不濁所出豆餅亦能純粹本號之油有兩頭庄八頭庄貨真價廉 諸商僉有欲採辦油餅者請到中街祥合號內面商倘外埠貨客有意採辦可函達敝號自能依期照辦無悞此佈

民國三年十一月五日 芳昌油絞主人謹啟 四

摩打車出售

敬者茲承客命有兩勝摩打車一輛欲出售與人此車用僅十二個月之久尚與新者無異茲因車主欲回歐洲故願以廉價出售僅取價銀三千圓 諸君有欲購置者祈來本館詢問或函致本館相商均無不可特此代佈

甲寅年十二月廿三日 本館謹啟

R. & J. HILL LIMITED, LONDON.

Purvevors to the House of Lords.

ESTABLISHED OVER 130 YEARS.
TOBACCO AND CIGARETETS.

Contractors to the British Admiralty.

英京亞呂底希有限公司之烟及烟枝經已設立一百三十年

順上一號奧施亞匪之尾威嘉烟枝每包裝十枝出著名標頭之烟枝天下市場馳名第一諸君若經一試則必思時常購用

此標乃是特別奧施亞匪之尾威嘉烟枝每包十枝此種烟枝論其價值等級氣味井無他標可比

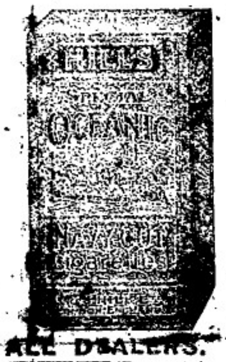

此種亞渣標之烟枝每包二十枝論其價廉等級係在市場第一

此公司烟及烟枝乃係常供上議院所用供英國海軍衙門而在本坡各華人商店發售

大英一千九百一十三年十二月一號

...NABLE FROM ALL DEALERS.

H. WOLSKEL & Co. SOLE AGENTS

敬者弟於甲寅年十一月廿六日將公黃愷娘與頼珍吡吵其僾項經由黃愷娘支去還諸債主明白如有不明請於一禮拜內向黃愷娘理合過此以後不干蕃公人之事耑此佈告

乙卯年三月廿四日 蕃公人黃濟舟謹白

論說

論猪捐之苛擾

粵省無猪捐也。。獨省城河南則有之。。而各屬則皆曰屠捐。。屠捐者宰猪則抽之。。其費出於食肉之家也。。猪捐則無論其何用途。。而皆抽之。。此其故因初辦屠捐之始。。承捐者爲猪欄中人。。其章程規定。。凡屠戶之買入欄猪者征之。。屠戶之買入街猪亦征之。。於收戶之買猪種而畜之者本無與也。。本年猪捐加倍征收。。於是章程之中。。加入不論作何用途之一語。。而收戶之買猪爲畜者。。而亦征之矣。。夫同是粵民也。。各屬之畜猪則免捐。。省城則抽之。。是謂不均。。既抽之收戶買入之日。。又抽之於賣出之時。。是謂重征。。不均與重征。。皆非政體之所當爾。。然使涓滴歸公。。以庫項之支絀。。多一分之收入。。即增一分之用途。。於政府不無少補。。猶可忍痛而爲之。。而無如承捐者安與公司商人也。。剝削收戶之脂膏。。而盡歸商人之私囊。。其安足以服人。。然猶曰章程之規定。。官廳之核准。。不敢不遵也。。乃該公司之所爲。。則又有出乎章程之外。。而爲違例之苛擾者。。無怪近日收戶之紛紛反對也。。蓋其最苛擾者。。莫如號單內所定之罰款。。其弊在於界限不清。。含糊以罰。。則得以上下其手。。以無厭之誅求。。請分別論之。。一抬猪而不粘號票於猪者。。以私猪處罰。。其意固欲以杜瞞漏也。。然而界綫不清。。則弊隘之而生矣。。其號單之上方。。註明買賣街猪字樣。。夫所謂街猪者。。殆指其所承界內。。收戶之猪言之。。抬猪出外。。必使領票。。宜無不可矣。。然而界內之猪。。果有標識否乎。。能禁他地之猪。。不入界而買賣乎。。其遠如西北江者。。豈能先至省領票。。而後抬猪至省乎。。遽加以重罰。。豈情之平。。抑街猪與欄猪。。果有分別乎。。界內之收戶。。與屠戶交易。。謂之街猪。。入欄而沽者。。謂之街猪否乎。。抑入欄而仍須黏票乎。。如必黏票。。則號單但言街猪耳。。如不須黏票。。則凡抬猪於街上者。。不又指爲違例而遽加以重罰乎。。含糊不明。。是使人無所適從也。。不謂之苛擾而不得也。。又日期不符者。。亦以私猪取罰。。其意豈不以杜取巧者之一票還數乎。。然以限制界內之收戶。。在界內交易者可也。。他地之猪之運至省者。。每有一日之間。。而不能回復者矣。。領票一日。。出猪又一日。。是日期必不符也。。明文之規定。。又無預塡日期之准許。。是使省垣之屠戶。。必不能赴遠鄉買○也。。是使遠方之收戶。。必不能來省售猪也。。如謂入欄則可不黏票。。是亦禁之買賣自由。。不入欄則不許賣也。。且其未至欄之際。。路經界內。。而可指爲私○也。。此又不得不謂之苛擾也。。至於斤兩不對。。又以私○處罰。。則更開巡役騷擾之門。。實前清卡役之故智。。其苛擾莫此爲甚。。夫大○與中○。。相去至三十斤。。以大報中。。資以匿捐。。猶可言也。。而其明文必當日以大報中者罰。。方有界限。。茲則統而言之日有票而大中○斤兩不符者罰。。是均之大○。。而不符者斤耳兩耳。。均之中○。。而不符者斤耳兩耳。。而亦可罰之也。。是陷民也。。且二十五斤以下免抽。。則二十五斤以上至六十斤者中○也。。必論斤兩而罰之。。是二十五斤一兩。。而亦可謂之瞞捐矣。。六十斤以上爲大○。。吾國收○奴言。。當○隻出市之日。。必減餐之便餓。。每頭極重數斤。。計斤兩而罰之。。是六十斤之○。。當其飽也。。則六十斤以上之大○也。。宜作大○報捐矣。。而臨之之時。。已餓而體輕。。則六十斤以下之中○。。可資其以中報大。。爲揹票之重用矣。。六十斤下之中○。。及其飽也。。則又六十斤以上。。更資其以大報中。。爲有意瞞捐矣。。是多亦罰。。少亦罰。。使民無所措手足。。而徒以滋巡役之苛擾猖已矣。。且收戶之○。。每以十二頭出市。。而此十二頭之中。。其重量有相懸至數十斤者。。勻計之則中○。。分計之則有大○矣。。將使之分報乎。。則嫌其瑣。。使之勻報乎。。一經挑剔。。無往而不受罰也。。而二十五斤以下之所謂○種者。。更與中○相去無幾。。分計與勻計。。更易藉端以爲苛罰。。以斤兩論罰。。其弊有如此者。。此亦含糊以取巧之過也。。而其最害者。。則莫如不論作何用途之一語。。收戶之畜○。。買賣不常。。當其買入時。。已抽捐矣。。及其賣出而又抽之。。且常有發之數日。。而不見其肥胖。。則又從而沽之者。。一沽則一抽。。是一○而可數抽。。於商人則誠得矣。。其如收戶何。。故記者以爲承辦○捐。。不如撤辦屠捐。。收戶之買賣。。絕不過問。。一入屠門。。則如例而征之。。偶征之而未及額。。加征於屠戶以外。。猶奪乎爾。。取之於肉食之家。。既合消耗品之原則。。與各屬歸於一律。。尤無輕畸輕重之嫌。。屠捐以屠宰爲衡。。更無重捐之害。。且國家振興實業。。土產多免稅。。畜牧之事。。爲實業之大宗。。征屠戶不征○戶。。則畜○者日衆。。尤與興業之旨無忤。。一舉而數善備焉。。計無良於此者。。既取於民。。無益於國。。徒飽商人之私。。而政府爲叢怨之府。。果何益也。。

○代猪

本館專電

本館接七號倫敦發來專電云呂打電報訪聞日本與中國之最後通牒已將其所要條件更改而日本駐華公使亦願竭其心力以保持中日之平和等語然則中日之事又以和平了結矣

同日來電云頃接古因士丹急電稱英國郵船呂施底尼亞現在埃崙所屬經些呂之島呂歇海面被德水雷所擊沉即將英輪前往援救等語

同日來電又云該郵船公司古力現刊佈告謂該船係於是日下午二點三十三分鐘時沉溺船中搭客及水手等計共千九百人今尚未得其消息嗣又接來電謂古力公司宣稱該船中人恐可多數救回等語迫至是晚八點四十分鐘又接電稱呂施底尼亞郵船之搭計一等者二百九十人二等者六百六十二人三等者三百六十一人水手六百六十五人時駐古因賓丹之海軍提督得聞此耗立派多人前往援救船中人等計共派出輪船四艘滊船五艘拖船及救生船各一艘火速前往又據知者謂該郵船亦自備有救生船隻等語又接九點二十分鐘來電云呂施底尼亞郵船遇難之時係在二點十二分鐘之際迫至二點三十三分時即已全船俱沒但見該船所放之小舟二十隻及他人往援之船十六艘在其沉溺之附近處或往或來聞該船於危急時曾發無綫電但有即時來救人衆者多一語亦可知其倉急之概矣又接十一點十五分電稱該船被攻之時德人并未先向該船通知該電又言今尚有小艇甚多協尋僥等語又接翌早卽八號上午十二點廿五分來電云海軍部通佈所有該船被救之人已在古因賓丹登岸中有傷者已送醫院調治又接是早二點三十分電稱古因賓丹之海軍署通佈該船之人已有五六百人被獲登岸其中多有赴醫院調醫者幷有數人斃於院內此外又有多人在經些呂登岸又接三點五十分鐘來電海軍部通佈該船中人在經些呂登岸者僅得十一人又接是早六點三十五分電稱美國都倫多某報記者居巴亦已救起在古因賓丹登岸當其與人相晤之時有留當船抵埃爾蘭時已詳細防閑約二點鐘之際余在船面適與友人共語忽見有一潛航艇之通氣管出於水面約距本輪千碼之間余即與友言之友果見一水線直對吾船

此標牛乳會供大英君主五印度大皇帝飲品及會
方作英國海軍衙門兵部衙門印度事務大臣衙門應用

"Nestle and Anglo-Swiss Condensed Milk Company (London Singapore, Penang, Kuala Lumpor, Bangkok".

MILKMAIDMILK.

特字通知女人標牛乳天下銷流至大

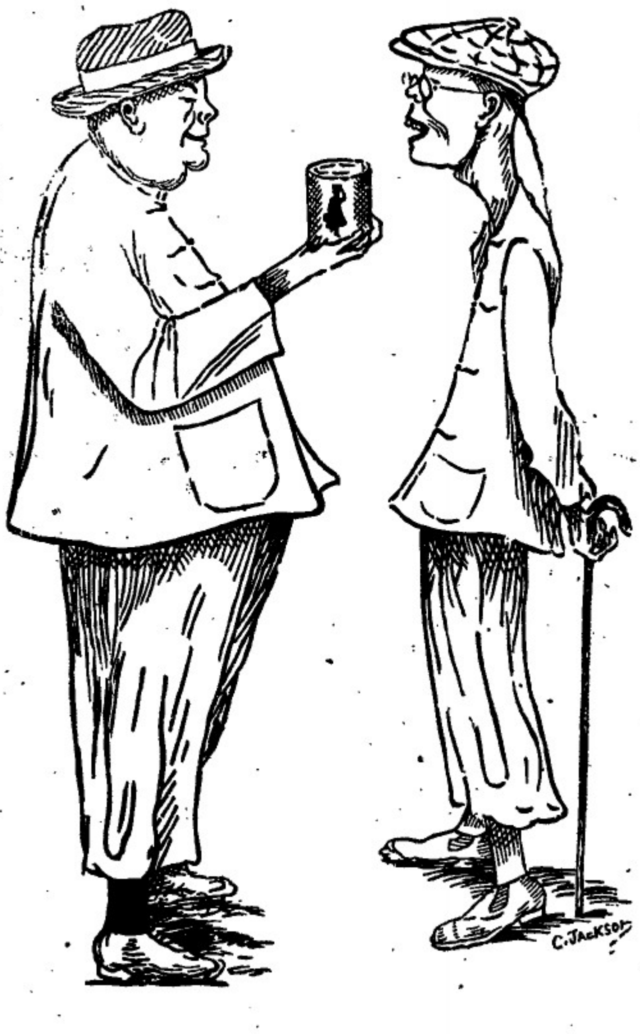

以上之圖乃是身體強壯之人向身體虛弱之人說明伊得康健有力緣
令身體強壯皆因爲于昔當于幼時常將汲取之女人標牛乳供于飲
料爾至今仍飲此標之牛乳當于出外遊歷時常攜女人標之煉牛乳
名曰原質之女人標牛乳因爲于弱若飲此標牛乳可見其強飲水則佳
蓋此乃最好牛之乳及其乳皮並非淡薄及香味之牛乳而又不變壞者
倘若看諸君　欲得強壯一如上圖所繪強壯之人而不作虛弱之人者
必常飲女人標之牛乳此標牛乳天下商場均有發售而且四州府及本
坡國家均常取此標牛乳以供醫院等處之用

英一千九百一十年七月三十一號

二

敬請諸君試吸麥南之香烟

啟者麥南烟枝係近
來頂上之製造品氣
味香醇并無燥烈熱
喉之弊蓋此烟枝乃精選脊兒尼亞最上等之煙葉所製并無攙
入他品故能芳香適口吸食宜人每罐內附有牌紙二張　諸君
於開用之時宜將此牌紙藏好若積至百紙可交來本公司即換
給以精製盒庄鍍銀之鷄毛煙嘴一枝此等煙嘴珍貴異常且綠
別緻顯　諸君勿交臂失之也特此佈告

大英一千九百一十五年五月六號

英美烟枝有限公司謹啟

The Asiatic Petroleum Co. (Straits Settlements), Ltd.

CROWN OIL LANGKAT

龍葛標

日出標

LAMPGLASS OIL LANGKAT

燈標

M.T.M.B.&L. LANGKAT

龍標

十字標

魚標

啟者特字通知本公司所售第一馳名上品土油　燈油
蠟燭及第一馳名敏申油　諸君有欲採辦者請赴
下列之店號均有寄沽
橋仔里芝律門牌二百四十六
號振發興
奕芝律門牌三百零三號怡興
沙九膠律門牌二十三號振光
奕芝律門牌三十號恆發成
倘有旁人所印之圖乃係本公司商標此佈
英一千九百一十二年十二月十二號
衣沙直土油有限公司謹啟

TRADE SYLVAN MARK

花旗箭標土油

用煤油者注意

啟者敝公司親由美國運來花旗箭標
土油銷行海內外久已馳名新嘉坡一
埠向由天益棧李嘉順代售取價公平
童叟無欺其油最合家用之特品燈火
光亮而且耐點其用度較他油省儉與
別不同並可用行機器堪稱妙品此油
與機器油無異價值較機器油尤廉需
商侖欲購者祈向振米芝律街門牌
二百一十一號天益棧李嘉順採購可
也此佈
大英一千九百十四年十二月十五號
美商實燈力公司謹啟

福建

省會要聞

△翁敬業爲京津地方廳長 前閩侯地方檢察廳長翁敬業自法官避籍後各推檢長官均紛紛免去本職翁獨調任直隸地方廳推事官嗣以奉令調查青島華民有功高級廳大爲嘉慰遂荐任爲京津地方審判廳長已見任命照准矣翁號劍秋福建高等學校第一期畢業生名列第一又學法政於東京大學任福州地方廳長時適彭壽松專橫翁毫不依阿且於蔣貫之案爲之起訴知有法律不知其他斯時已爲世所稱許此次由直隸地方廳推事升爲京津廳長宜也

△陳道尹槍斃柯律師 柯德本者著名晉羚官立法政卒業生長業縣律師也前因梅埠與後山西鄉衝突柯爲之代理訴訟不直知事中彈殞男受毆閩海陳道尹帶兵剿辦遂捕柯某槍斃查陳係以教唆罪名獄柯某鄉人聞變深嘆無辜翌晨即有眞正教唆之犯者投身到縣自首奈陳道尹堅執是柯教唆遂處死刑並未宣布確實証據故鄉人咸爲呌屈云

△派員送學之期限 陸軍部定於本年五月將民國三年十二月在福建陸軍小學之畢業生升送陸軍第一預備學校肄業應由福建派員限於五月二十以前送自北京清河學校聽候考驗升學倘學生中有託故逗遛逾期不到者即銷去升學資格閩巳咨閩由護軍使飭知各學生自四月十日起至二十日止來署報告聽候派員送學一面分飭各該縣知事轉飭籍隸外縣之學生一體知照云

△鹽價又增 吾閩鹽款收入頗鉅自中央整頓鹽務之聲起吾閩鹽價屢增前曾由每斤三十二文增至三十六文現劉鹽運使於每斤復增四文聞已通飭各埠鹽局於四月一號實行矣

△官尺到閩 官權度法早經部定頒布吾閩尚未實行農商部以吾閩礦商轄領礦區多以民尺計算未能劃一特命權度製造所製造木質官尺二十枚每枚關洋四角昨己寄到行政公署以備商民購用云

△民鑑演劇會出見 近有民鑑演劇會即前之人鑑社二十六夜在湖北館演社會戲爲正劇閩劇則爲江湖俠幕垸聘趙松生輔之入場劵價值自二角至六角據云以之爲公益費有人評該劇會與人鑑社相伯仲不如文藝演劇會是夜售劵得百數十金戲園租及一切耗費亦須數十金該會擬在商場及南台廣貢欄再演一二次云云

泉閩近訊

△又是捉煙閙事 北門外河市鎭於日昨因禁烟分局捉獲私吃與鄉人糾葛乃赴縣稟與劉知事特派軍隊及差役赴該處辦理惟禁烟一節雖然禁例綦嚴但須穩勸幷行奈何不論如何勸輙遣派軍隊騷擾鄉民宜乎民則之怨聲日甚有治法無治人是亦將來地方上之一般憂也

△警察私收賭費 地方設立警察原以備民煙賭等事固在禁例但警察之干涉亦有權限日昨有晉江縣之警察前赴西街某甲處藉禁賭名義私罰一百餘金均入私囊似此假公濟私地方長官奈何尊於充耳不聞並不嚴爲取締殊不可解

△婚姻糾葛 陳歪之子聘定蔡闊之女爲室時經五年因陳之子外出不歸蔡自許字後即盡決備迫迎娶陳以子未回來屢向懇寬緩蔡乃別圖再聘事爲陳所偵知急令其子回梓乃陳與蔡婚期蔡則刁難百出陳不能忍因提起訴訟蔡反以一女聘爲詞兩造糾葛不了後有一壯獅頭者出爲調處令陳加送聘儀蔡方許准然而婚姻論財殊爲失體亦足見風俗之日下也

廣東

查稽粤路起訖地點里數

△交通部昨函飭粤漢鐵路歇總理查全路起訖地點並已未通車各數現歇總理稟報云爲稟復事案奉鈞函內開中日鐵路聯絡運車第三次會議已於本年四月在京開會居時日本各代表到京會議對於我國各鐵路情形必有所諮詢現在工程時代所有規定起訖地點共計有若干里現在某段已經修築通車者計有若干里其已經修築尙未鋪軌通車者有若干里統希詳細査明見覆以備參攷等因奉此遵飭工程處詳查具覆茲據總工程司容祺勳稟稱本路原勘路線照華里計由黃沙起至湖南省界止共長六百一十二里民國元年覆勘路線至湖南宜章縣止全線共長六百四十三里現已通車者由黃沙至烏石計長三百五十七里三三已鋪軌未通車者由烏石至清風亭山峒南口計長一十二里一九現築將竣者由淸風亭山峒南口至韶關大橋計長四十四里四四半巳興築者由韶關大橋高廉村山峒計長三十九里九四圖照查明具覆等由據此理合將敝路起訖地點及已修築通車未通車各數里錄呈鈞部察核備案參攷云

當道不承認權香山中華會館

△龍將軍分行軍事各機關略云接權香山領事伍璜詳中華會館重職均經同盟會人把持反對該黨僑商上年因與競爭公選成訟致該會館門被地方官封錮該黨運動結案仍爲黨中人選充董事茲將名單附閱中用紅色標出者皆黨人其餘並無到場理事此案雖結而反對逆黨僑民仍復上控能否得直尙未可料幸有中華商會極起爲公正僑商近年組織團體現爲政府承認機關刻中華會館應視爲亂黨晉據巢穴將來該會館設有權用僑民全體或僅用該全館名義呈請事項應請拒斥以破奸謀等情合飭知照

籌還廣九路第九期借欵報部

△粵漢路歇總理黃協理會稟交通部文云爲稟報事竊敝路應還香港贖路磅欵第九期本計英金四萬七千一百四十二磅十七司令六本士一法丁第拾八期息計英金弍千一百弍拾一磅八司令六本士三法丁均於民國三年拾月六號到期因欵項支絀極力籌措於民國三年拾一月拾九號僅先還本一半計英金二萬三千五百七拾一磅八司令七本士一法丁息項備足外又計自拾月六號至拾一月拾九號逾期四拾四天應補息金一百三拾九磅七司令五本士共英金二萬五千八百三拾二磅四司令七本業經稟報在案惟該欵敝公司於拾一月九號起滙是日截息香港政府則以十一月二十一號收到之日截息應補息兩天英金三磅三司令四本士所餘本欵一半計英金二萬三千五百七十一磅八司令七本士一法丁香港政府迭次催交當再竭力湊集經於民國四年二月六號清還又自民國三年拾一月二拾一號至四年二月四號止逾期七拾七天應息四厘五算英金二百一拾七磅拾九司令三本士亦均如數付訖是次續交本息共還英金二萬三千七百八拾九磅七司令拾一本士一法丁前後共還本士息英金四萬五千六百二拾四磅十五司令九本士一法丁所有敝路應還香港贖磅欵第七期本第拾八期息業巳播數淸訖理合稟報鈞部察核備案

招領香港太平渡各貨

△日前利川兵艦在內海緝獲夾帶私鹽私煙之香港太平安發利渡一艘現經訊明將船鹽充公洋煙人犯解送法庭審辦此外所裝之客貨查已報納九龍關稅已出示招各商領回計開紅茶九十六斤赤芍一百四十二斤臼糖一百五十五斤白豆一千五百三十斤金菜一百斤棉餅三百三十斤皮豆五百雙青海帶三百二十斤大菜八斤粉絲十二斤蓮子三千斤黑瓜子一百斤白米八包貢麻十一斤

稽查印花之嚴異

△日昨賀氏飭令城廂內外各區警察印花稅一項需異調查並聯絡商民遵章購用以冀印花暢銷稽公欵昨有某商將貨兩包送去人客店都巳貼印花兩單則未貼印花被巡警查出罰欵二十元各商民輕此次嚴將當必遵章購用以免查出被罰云

英京羅士露大醫生強精補腎丸

商標注冊

嚴拿假冒

此丸尚治男婦腎經百病
濁腿酸膝軟脾虛腎濕子宮虛冷
月事不調老人夜溺元陽衰憊精
血枯槁膀胱濕熱陽事不舉一切
腎部各症歷著神效 每瓶一大元 每打十一大元
英京津波士頓西藥公司啓

分售處
泗水三昌公司
吧城三昌公司
三孖洽五洲藥房
廊六甲安樂藥房
庇能中法藥房
太平會豐商店
坝羅會豐商店
棉蘭中法藥房
安順漢昌藥房
坤甸毕南安棧
吉隆利華商店
小坡會豐商店

發行處
石叻
會豐商店

甲寅年八月十七日

楊耀宗

香港大馬路　老手醫生　專科花柳　第一家　中外

花柳須知

花柳之毒傳染無窮市上丸藥雖多有名無實有等急於取巧妄用瀉墜斷種其藥延累終身不知凡幾誠爲可嘆也本堂專心研究中西妙藥賠醫多年精益求精存心監製治花柳各症丸藥實事求是實驗百發百中良藥不論花柳輕重各毒新舊等症請爲試之方知不謬本堂丸藥單內詳明醫法內外有方不致墜誤之處此啟

楊耀宗謹披露

中外第一 八寶速愈 花柳毒入 筋骨 包愈 解毒 立止 扶元 正氣 萬應 宿娼 除毒 修整 爛肉 拔毒 生肌 胆射 洗搽 天下第一

捜毒丸　骨痛水　白濁丸　化毒膠　不憂丸　珠珀膏　埋口散　除毒水　癬藥

本堂花柳捜毒丸環球第一家良藥指疔苦菓初發一樽包愈橫痃骨痛痔墜毒結毒新舊毒殘危重症痛腫腐爛遠年近日大小各毒藥到遂毒實解萬靈萬愈藥性正氣並無墜毒之弊每樽價銀二元

此水扶元擾毒導治花柳遠年近日毒入筋骨疼痛寸步難移週身上中下各部見痛或稍或腫除毒未滑時常復發結墮毒等症一樽包愈百發百中妝世良藥藥性正氣每樽定價二員半

此丸中外馳名專醫花柳受毒黃白濁症痛尿見痛龜頭紅腫內裏損傷尿道受毒酒濕熱毒精玉淋等症輕症一樽包愈重症兩樽收功百發百中止濁解毒妙藥包保無變症之患也每樽定價銀六角

本堂萬應化毒藥膠扶元解毒入口甘和開胃男婦強弱可服專治花柳疳疔淋濁杧菓便毒遠年近日毒入筋骨酒濕胎毒皮膚疥癩內托正氣解毒其藥井無吐瀉傷身墜毒之弊每盒定價銀一元五角

此丸解花柳外科各毒各症初發或可疑變症之患藥到立劾治淋濁痢尿痛大便結內外痔瘡諸般各毒宿娼染毒預早服此丸可保無傳毒之患每樽定價銀…每樽

此膏中外第一家治瘰癧科花柳指疔忙菓爛脚爛肉湯火損傷諸般大小各症拔毒止痛生肌職萬應靈藥有此膏無爛肉也大樽價銀七角小樽三角半

此散中西妙藥監製治遠年近日腐爛久不埋口等症不論花柳各症外科各毒拔毒生肌埋口立刻見功大樽庄實價一元小樽五角

此藥水治花柳外科萬應除毒妙藥中西藥料化製治癬疥痔疳疔杧菓疥癩癧瘍胎毒爛頭爛耳諸般癬症滑毒藥能洗能擦治症便宜每樽二角

本堂癬藥水天下第一家良藥不論牛皮對門金錢紅癬陰癬諸般惡毒癬遠年近日等癬立刻見功百試百中妙藥遂癬必好請爲試之每樽弍角

固精丸

固精丸本堂不惜工本貴重上藥監製此丸久蒙十商讚善固本良藥專補助腎強固王藥

男科長壽要藥

生血添精壯陽力久戰不虛種子保髓火旺水生治遺洩久漏夜尿多疴

每樽壹員
每打拾員

石叻大馬路會豐商店　庇能坝羅中法藥房　泗水吧城三昌公司　總代理

旋未幾即被擊雷之水雷中吾船首大罹暴烈爆炸之處有碎板等飛向空中俄而又一水雷擊中吾船船遂傾側欲沉各水手以事勢危急乃將各客分載三板逃生幸當時佈置一切尚不至於惱亂惟有一六齡之女子求余拯救余乃將其抱置三板之上惟恐其父已及於難矣當時余親睹人均登三板之後余乃自下小舟時船身已傾卸其三板亦不能施放乃將懸舟之索割斷方能下水至其二等客則以婦女爲最多尚有未及周歲之嬰兒約四十人又據是日下午三點五分電稱海軍部通佈頃據報紙所會呂施底尼亞船中置有軍器一事係屬子虛之說又佈稱在古因實丹已續救獲四十五人登岸總計該船中人溺斃及失踪者共至一千四百五十七人之數又據是晚七點電稱官軍據報所稱該船之客及水手等共二千一百六十人其被救獲登岸者共六百五十八人并撈獲屍身四十五具又據官場佈告船中遇救之人在古因實丹登岸者內有廿二人登岸之後旋即斃命計餘司舟打那外諸船員亦多死難者又據一點四十分來電稱當遇難時有搭客在於船頂見有潛航艇在半英里之遠放出水魚二門等語日今古力公司忙亂異常係因各搭客之戚友等得聞船中之人有一千五百零二名不知踪跡以故紛紛來問也當時法人得聞此等野蠻舉動大爲憤恨聲中立國亦皆設勸威謂德人之爲此事其負担實爲重大也此外又據華盛頓八號電稱美政府現甚留意稽查美國之人否有喪於此刧者同日又據美京電稱政府之意以此事所關極鉅又據紐約電稱紐約公所得聞此事大爲震動所有行情立即降落此等意外急信所以大震神經之故係因有美國著名商人雲那美呂及卑亞呂（美國巨富）科茂 下末（係著書名士）皆及於難又有美商名弗羅萬者乃某戲園之司理又一名邏者乃印務行中巨子亦均死於此役現據英海軍署內人言所稱遇救之人數祗有如前所述今但略有希望冉可續獲少數然究其實有若干人得活則尚未知其確但恐僅約六百人而已又悉有巨富入下雲那美呂者已遭沉溺其餘著名之士被溺者尤不可以勝言今據救獲之人所言諸搭客中或死或傷者實居多數等語 按呂施底尼亞郵船長計七百八十五英尺闊計八十八英尺食水三十三英尺餘載重三萬一千五百五十噸其機器可抵馬力六萬匹每點鐘能行廿六海里有奇此船與模里底尼亞郵船實相伯仲論規模較此船僅大有三百八十八噸而已

本館譯電

六號英京來電云亞蘇施亞達報駐士訪員於本月四號由士京發電報稱余（訪員自稱下同）於一號晚遊壓那朵尼厘海峽時見達爾坦上火仍未息然距火發時已閱三十點鐘之久該埠現已空無一人全境幾成灰爐買奴一地亦經焚燬昨日加里波里亦有焚燒之事查係聯邦戰艦由沙羅海灣以火攻之法焚之查聯軍於四月間已開始進攻該處係分數道進兵炮聲不絕今此戰事仍尚履行但因事涉軍機不便訊其原因詳細○同日來電云英陸軍統帥約翰弗憐倫稱我軍一方面無甚軍情可報祗有在於第六十號之山頂奪回前者所失之戰溝該處及其他處則仍有戰爭惟覺德軍已無鬥志等語○七號來電云有某將校兩目特往法國醫院探視曾受毒氣作於院中調治之英兵據云可以不必入院而觀即在外面聞其呻吟之聲亦殊令人慘悼余經目擊傷者二十人皆倚壁間其人之頭面手臂均變紫黑色皆張其口遍身搖擺不能少定驟覩來手竟無救治之法因此毒氣已入心肺化成毒水凝結胸中迫愈結愈高直至喉間而止所結之處即將心肺兩臟之系竅閉塞不能通氣以至於死其有感受最輕者亦成最劇之肺炎症等語○同日來電云羅馬電稱奧駐意使已將奧國允許意國條件最後之通牒交與意廷據知者云此後奧及德人住居羅馬者已無留得甚好之結果矣噫

本坡

學務總會致各埠社團書 （續）

一曰場所之難 華僑商賈大都出入於市塵之間其他爲農爲礦工者雖多散處於山野兩拜六晚間及日曜休息日仍多聚集於附近之市場故宣講地點應擇市場適中之地至一埠之中凡有多數華人僑居者不應無華人公共建築物（如會館公所祠廟學校之類）或社團辦公之所或華人遊息之場（報社及俱樂部之類）可假借便用者然則場所難非難

一曰講師之難 宣講所之講師能專聘者固佳非然者請埠中學校教習或報社之書記員任之若教習書記員并兩無之則請埠上之能演說者充之方今宣講用書滬上書肆已陸續出版僑界中有醫文釋義明習世故於社會實多所經驗者手持一定本隨機而引伸之則講者不勞而受者已饜矣然則講師難講師並非難

一曰經費之難 場所既借公共營造物七日用兩次則校會無費講者聽者皆不滯留則膳宿無費課本僅值一角幾分各人自備則書籍無費所費者燈燭茶水費及講師之舟車費而已如有公款由公款支銷否則由社員分任之或捐贈公款以支給之月支約二十餘元六月畢業亦不過百餘元耳以百餘元之費易無數有知識之僑民其利市可謂厚矣然則經費難經濟並非難

釋此四難其又奚慮夫宣講所非初等高等中學大學專門學也而不謂之教育不得也

諸君既以開通民智增進民德爲天職何不於會社中附設一宣講所招僑界中之失學者入所聽講以圖社會教育之普及也若編訂宣講書目號呼於僑界以待僑民之協應是本會之責然響應令數月之間實講所遍設則 諸君之事也會與會社聯合之實任如此 伏冀諸君念本會於財才兩力現時均甚缺乏從速舉行登高一呼高山皆應先任之責舍 諸君其誰舍我 諸君其誰哉臨詞懇切不盡欲言 （完）

調戲婦女之被毆 ◉潮人某甲每日肩挑瓜菜沿街叫賣爲業前日因在紅橋頭賣菜調戲一巫婦被該婦之夫執兩痛毆并奪取其菜甲自知理虧抱頭鼠竄而去乃甲返寓對同籍人言則謂被人搶去其菜云

差不受賄 ◉四百八十一號巡差昨早在東陵律街邊驅逐華人小販之阻街者有一攤人欲代爲收規以予之便免將小販驅逐任其在此售賣被差見賣該攤人始斂手而退

冒昧停車 ◉西人某甲寓竹腳基門牌二十五號上禮拜因乘坐塵打車在船政司署前下車此處並非停車地點被控於案今午正堂待訊

不懂規矩 ◉今早有福清人三名因見其友爲賭之故被差拘往捕房特爲拱友之衣服一套并購食物少許巡入捕房送給於友並不先行報知總差有干法紀致被拘送於案今午府堂待訊

女竊母物 ◉某西婦寓東陵律拜六日下午據赴捕房報稱被伊女竊去麥打車器具值銀三十餘元不知逃匿何處請爲拘究云云嗣由巡差將伊女拘獲並案今午府堂待訊

失牛請緝 ◉閩人陳添寓亞巴實龍岡律前晚因失去牛兩隻值銀二百餘元經赴捕房報案請緝

賭案彙誌 ◉竹腳捕房英總差前日下午四點鐘率差多名至亞實得力騎樓聚賭之閩人四名逮案今午府堂待訊◉前報剛總巡捕房施林潛率差至振南實得力拘獲聚賭花會之粵人三名逮案一仰今午府訊畢內有屋主一名判罰銀六百元否則收禁四閱月其餘兩名判罰罰銀二十五元◉今早九點餘鐘英總差率差至結蘭律門牌十一號拘獲聚賭之福清人九名席面銀二元有奇並呈於案今午府堂待訊◉前報剛總巡捕官施利君率差至直[illegible]公館拘獲聚賭之閩人十名逮案送經由府堂展期再訊一節前日再由府訊畢內有三名判無干摘釋餘每罰銀十元屋主則罰十三號乃訊者著保五百元在外候質◉拜五晚九點鐘剛總巡捕官施利君率差多名至淡將汝拘獲聚賭之閩人十五名逮案今午府訊查出內有屋主一名判罰銀二百五十五元餘每罰銀五元

頂稅聲明 ○啟者檳石仔門牌四十五號苑興號什貨生理原係楊金爆向傳學詩頂來開設今因志欲別圖願將所承頂苑興號什貨生理店底家器一概稅與傳龍仙經營日後生理盈虧係承稅人傳龍仙造化與楊金爆無涉倘前楊金爆有與坡中諸寶號來往賬項及交易不清等事限以一禮拜內向楊金爆理會如過期不來乃是自誤與承稅人傳龍仙無干此佈

乙卯年三月廿七日 頂稅人傳龍仙披露 卌

籌辦新嘉坡許高陽公塚勸捐廣告

居鄉而聯族誼旅外而篤宗盟其道皆同顧里居之情以萃而易孚僑旅之勢以渙而難合惟知其難而亟乘時以與焉所貴乎同德同心過能有倫有脊也今按吾閩許姓流寓本坡由來已久人數漸增溯自昔時先輩凡有遷化從權遂葬固無所謂公山亦無所謂祀業也宗人族屬清明上塚皆以高陽名義醵祭於墦藏其舉之盛日而散猶能不失聯親之誼如此夫高陽者吾許之稱號也其發源雖爲遠裔諸許所同稱而在坡實緣吾僑先輩所獨用故沿其名義以爲進行手續之初步[illegible]野草創見有距坡三英里之郊禦淡申律兆龍[illegible]發下公塚餘觀日宜更幸該山業主本周同宗有[illegible]不可失但還事屬創始百度維艱有非一手一足之烈所能旦夕而舉者則目前籌辦勸捐義務其尤宜亟哉乃登廣告先爲號召以明此事之實行至於募緣方法公同集議另設簿捐計分本坡與外水均就蕉事設法勸集所有詳細章程另載簿首伏維桑梓共舉庶成九例一簣之功異尊同枝益敦源遠流長之化吾宗父老昆仲素多明達之材其躋惠然有以教之歟謹將臨時舉出蕉事人員列次其序於左統祈聯鑑

發起人 許滄淵 許勝其 許御錫 許誦登 許耀宗 許讓梨 許明泉 許文任 許江流 許耀卿 許嘉藏 許文關

臨時公舉辦事人員
正總理 許滄淵 司理 許耀卿
副總理 許明泉 財政 許連登
查賬 許勝其

臨時通信所住源順街怡成棧內

民國四年歲次乙卯三月廿四日 新嘉坡許高陽堂謹啟 卌

陳成宗遵則量地公司廣告 ○啟者本遵則量地公司寫字樓設於本坡禧街門牌十四號三層樓上現本公司經與著名繪師亞下濡潘威呂君訂立合約協力經營君係英國高等畫則及量地工師受有頂上等之執照前在叻嶼甲四州府仲光加剝吉打爪亞茲嫩及西剛等處送著經驗已閱二十五年曾在吉隆充當國家畫則師其技術之優長業已彰彰在人耳目今在本公司辦事所有各種圖式及量地估價等事均可效勞誠實無欺最爲安當 諸君惠教請移 玉到本寫字樓面商可也特此佈告

大英一千九百十五年四月三十號 陳成宗公司謹啟

掛砂註銷 ○啟者一千九百一十二年裕榮月十八號呰剌宜不勞里尼施呂呰所給予呰剌宜亞打尼施呂呰之掛砂字於本日經已註消特此佈聞以供衆覽

英一千九百一十五年五月三號

呰剌宜不勞里尼施呂呰代表狀師谷及奴士謹啟 卌

憲示

大英欽命新嘉坡郵政使司 爲招人投票事照得本坡國家現欲招人入票承供各種紅石爲此示仰諸民人等一體知悉汝等有欲承供者其票寄于西一千九百一十五年五月十七號拜一即華四月初四日中午以前投交國家機器司寫字樓以憑選擇茲將所欲招供之紅石開列

甲 下列路中需用二寸半紅石 一 亞耶鄰[illegible]部局界址起至五英里二五止用石二百六十五刼 二 勿老律由九英里起至衣士哥士律止用石八十刼 三 武吉智馬律由裕農律角頭起至九英里止用石四百廿四刼 四 勿那里實打律由五英里起至五英里七五止用石二百十二刼 五 漳宜律十一英里起至十四英里半止用石五十二刼 六 蔡厝港律十一英里半起至十二英里半止用石二百六十五刼 七 衣士哥士律五英里半起至九英里止用石三百九十八刼 八 荷蘭律五英里七五起至七英里半止用石二百六十五刼 九 吉蘭宜律十英里二五起至十一英里四英里七五止用石一百刼 十 巴西班讓律六英里七五起至七英里二五止用石一百二十刼 十二 邦我律七英里七五起至十一英里二五止用石二百刼 十三 厘方嘽多里律九英里二五起至十英里二五止用石二百廿刼 十四 實龍岡打律十四英里起至十四英里半止用石五百五十刼 十五 實廊打律十四英里起至十五英里二五止用石五十刼 十六 丹卑尼實律六英里二五起至七英里七五止用石三百九十刼 十七 丹卑尼實律七英里七五起至十三英里二五止用石七十九刼 十八 淡申律七英里半起至六英里半止用石二百六十刼 十九 淡申律六英里七五起至七英里半止用石四十三刼 二十 淡申律八英里半起至九英里止用石四十三刼 廿一 威士哥士律七英里七五起至八英里止用石六十五刼 廿二 兀蘭律由吉蘭宜律角頭起至十四英里二五止用石一百三十三刼 廿三 楊厝港律由[illegible]十九英里止用石四百刼 廿四 楊厝港律十二英里起至十二英里半止用石五十刼

乙 下列路中需用六寸紅石 一 摩那美實打律五英里起至五英里半止用石五十刼 二 漳宜律十二英里起至十四英里止用石三十刼 三 漳宜律十英里二五起至十四英里止用石二十刼 四 邦兀律十英里起至十一英里止用石五十刼 五 實里打律九英里起至十四英里止用石一百刼 六 實龍崗律七英里半起至末尾止用石五十刼 七 實龍崗律五英里半起至六英里半止用石五十刼 八 丹卑尼實律六英里二五起至八英里二五止用石四十刼 九 丹卑尼實律十英里起至十一英里止用石三十七刼 十 楊厝港律五英里半起至十英里止用石八十刼 十一 楊厝港律附近十一英里半用石二十刼

如欲知其細情及觀圖式者每日由正午十二點鐘起至下午四點鐘止可赴營造司寫字樓大才蘭查詢便悉凡投票者其票外必須寫明投交國家機器司寫字樓承充配石字樣并向營造司寫字樓大才蘭取射印便之票簡照式填寫方能合用而欲取票簡之前須將壓票銀一百元交與庫務司領回單據以便將單呈出方能取領票簡倘已取中其票須在一月之內訂就合約及或者令其看保若無照行即將壓票銀充公至於乘取之權任由國家裁奪各宜凜遵慎毋觀望特示

大英一千九百一十五年五月六號 示

承項聲明 ◉啟者五代天宮街門牌五十三號捷成號布路生理原係鄒孝書開創今因志圖別業願將捷成號布路生理及店底家器一概頂與萬益隆承受經已交易清楚其日後萬益隆生理盈虧係承頂人造化與鄒孝書無涉倘捷成號前有與坡中諸寶號來往賬項及揭借担保等事限以一禮拜內向鄒孝書理會如過期不到乃是自誤與承項人萬益隆無干先此聲明免惹後論

乙卯年三月廿三日 承項人萬益隆號謹啟 卌